

01 FACHADA 01
ESCALA 1:75

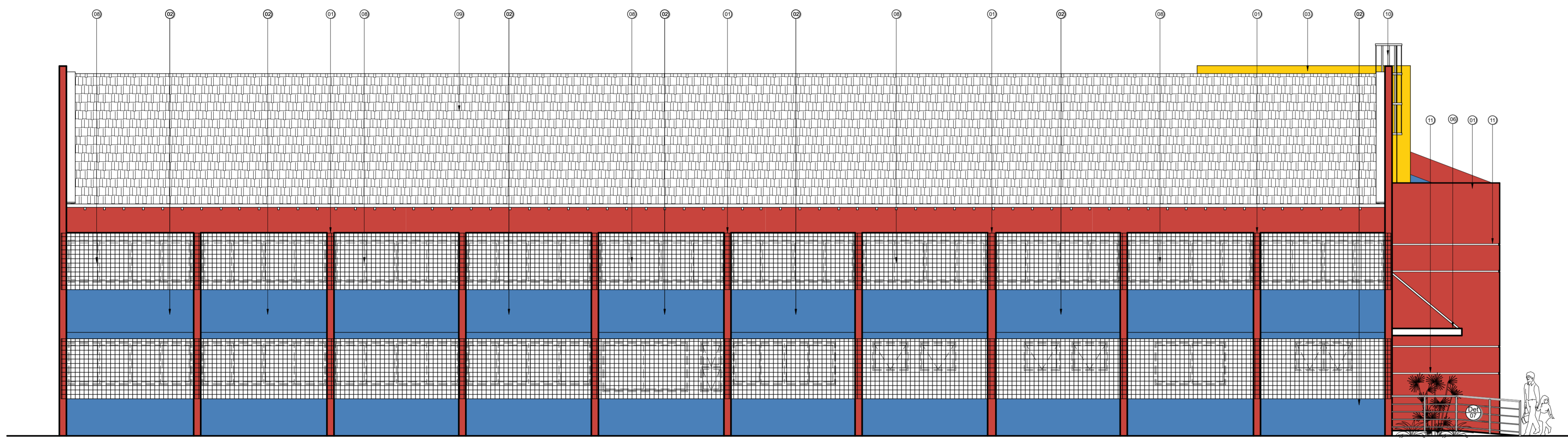

02 FACHADA 02
ESCALA 1:75

LEGENDA ACABAMENTOS EXTERNOS	
01	PINTURA COM TINTA ACRILICA FOSCA REF. CORAL TOUREIRO - 46YR 16/594
02	PINTURA COM TINTA ACRILICA FOSCA REF. CORAL AZUL ANIL - 39BB 18/351
03	PINTURA COM TINTA ACRILICA FOSCA REF. CORAL CAPA DE CHUVA - 39YY 66/813
04	TELA ONDULADA EM AÇO GALVANIZADO COM MALHA DE 2" E FIO 12 COM PINTURA COR BRANCO NEVE
05	GRADE DE PROTEÇÃO DE ARAME GALVANIZADO COM PINTURA ELETROSTÁTICA COR BRANCO NEVE
06	MARQUISE EM ESTRUTURA METÁLICA COM PINTURA ELETROSTÁTICA BRANCA E VEDAÇÃO EM VIDRO INCOLOR
07	COBOGÓ QUADRICULADO COM PINTURA BRANCO NEVE
08	BRISES DE ALUMÍNIO TIPO COLMEIA
09	TELHA DE CONCRETO COR CINZA
10	ESCADA MARINHEIRO COM PROTEÇÃO COR BRANCA
11	FRISO DE ALUMÍNIO ANODIZADO PERFIL "U"
12	PAINEL DE MALHA 5X20CM
13	TEXTURA IBRATIN REF. 830A00-LA PAZ CHEIO
14	PAINEL EM MALHA DE 5,0x20,0cm, COM 2,10 M DE ALTURA E DIÂMETRO DOS FIOS HORIZONTAIS E VERTICAIS ø5,00mm
15	TÓTEM COM LUMINOSO E ESTRUTURA METÁLICA INTERNA CHUMBADA EM BASE DE CONCRETO
16	MURETA DE 0,40M DE ALTURA REVESTIDA EM TEXTURA IBRATIN REF. 830A00-LA PAZ CHEIO

Nº	DESCRIÇÃO	RESP.	DATA
05			
04			
03			
02			
01			

REVISÃO

	GOVERNO DO ESTADO DO ESPÍRITO SANTO SECRETARIA DE ESTADO DA EDUCAÇÃO - SEDU	CONSÓRCIO CONTROL TEC SETEC
	GERÊNCIA DE REDE FÍSICA ESCOLAR	

TÍTULO: **REFORMA EEEFM BENÍCIO GONÇALVES**

ENDEREÇO: AVENIDA GABRIEL DA PALHA, S/N, VALE ENCANTADO, VILA VELHA-ES

PRANCHAS:	PROJETO:
SUBSECRETÁRIO ESTADUAL: AURÉLIO MENEQUELLI RIBEIRO	ESCALA: INDICADA
GERENTE DA GERFE: MARCELO AMORIM GONÇALVES	UNIDADE: METRO
COORDENADOR GERAL: ÉRICO DA SILVA GUERRA	CREA-BR: 0600542770
AUTOR PROJETO: FERNANDA S. PLÁCIDO	CAU-ES: A148723-0
CO-AUTOR PROJETO:	CAU-ES:
RESPONSÁVEL TÉCNICO:	CREA:
ARQUIVO: VIV13-P01-AQ-E-R0-01.dwg	DESENHO: FERNANDA BRANDÃO

REFERÊNCIA: FACHADAS 01 E 02	FOLHA: 01 02
FORMATO: A1 EST 560x584	REVISÃO:
OBSERVAÇÕES:	DATA: OUTUBRO/2021
	VISTO:

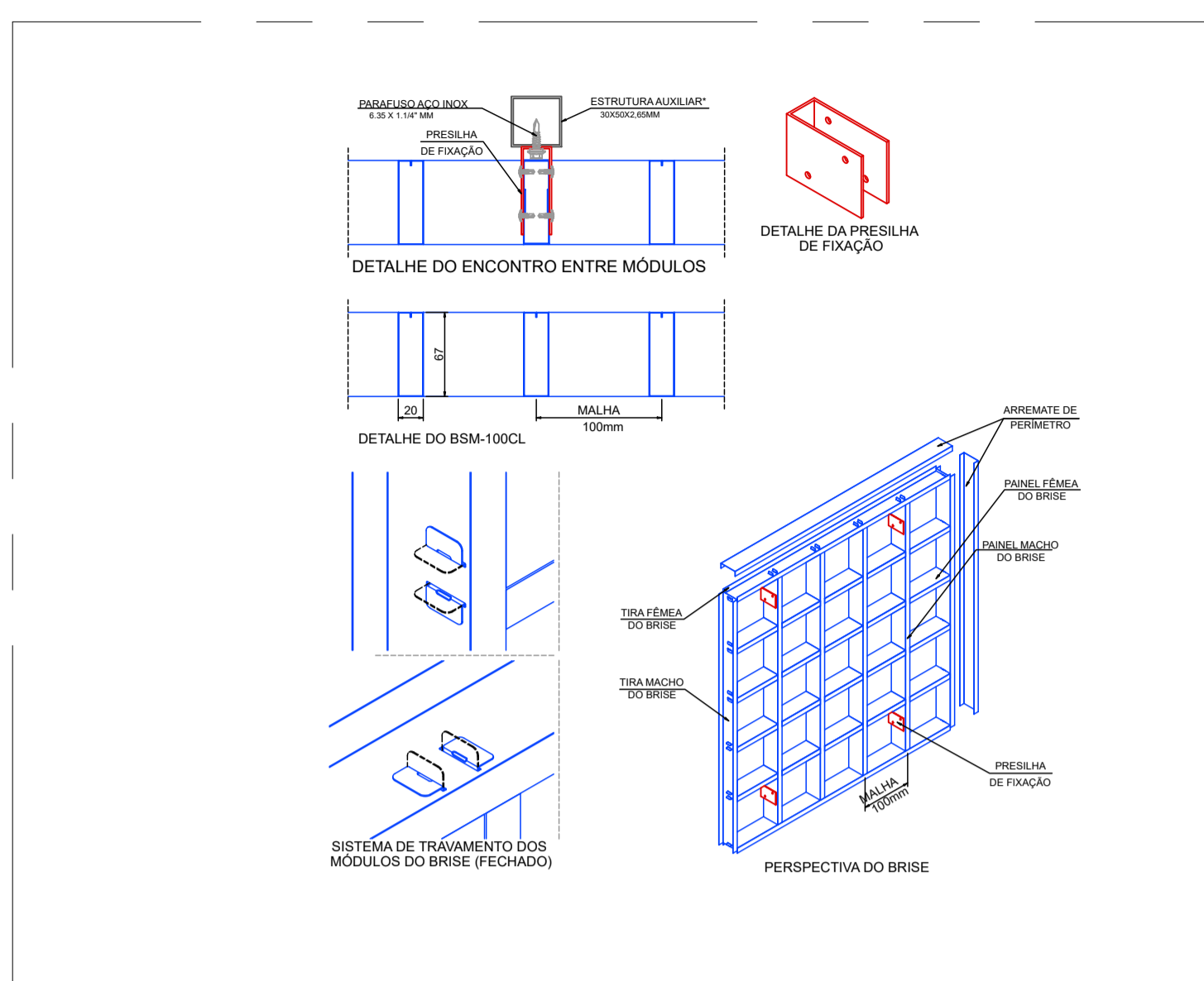
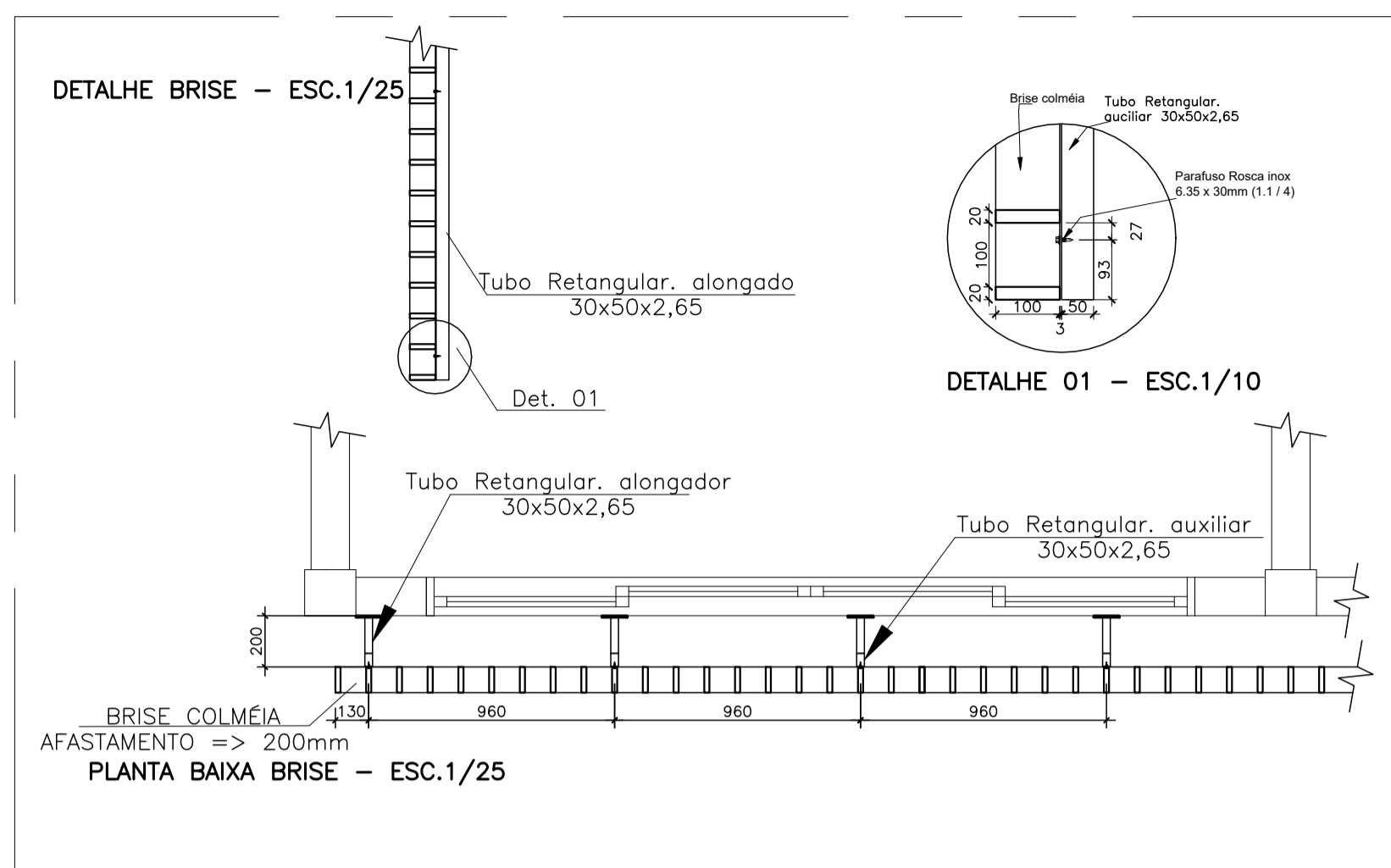

APLICAÇÃO DO PARABOLT

DETALHE DO BRISE- S/ESC

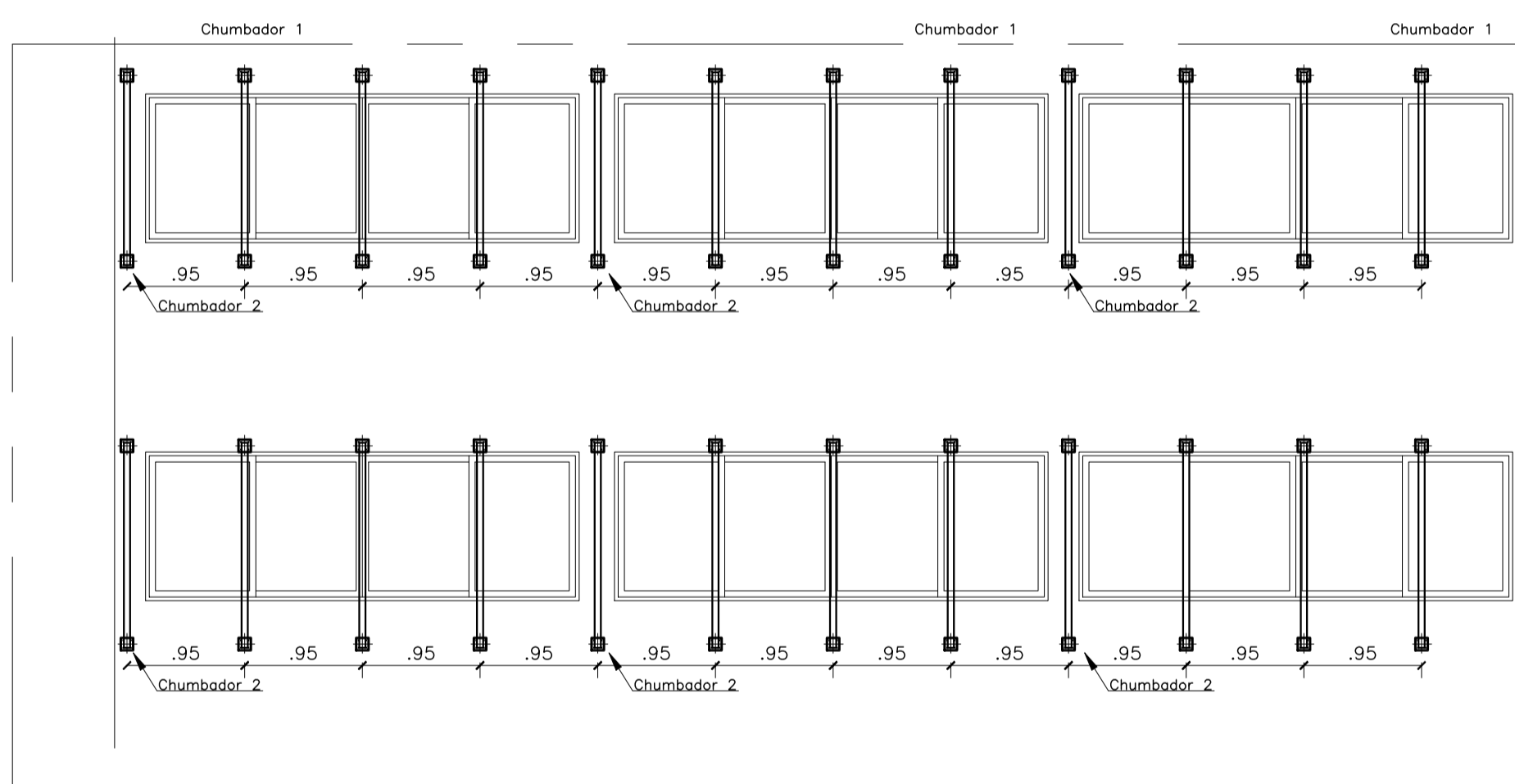
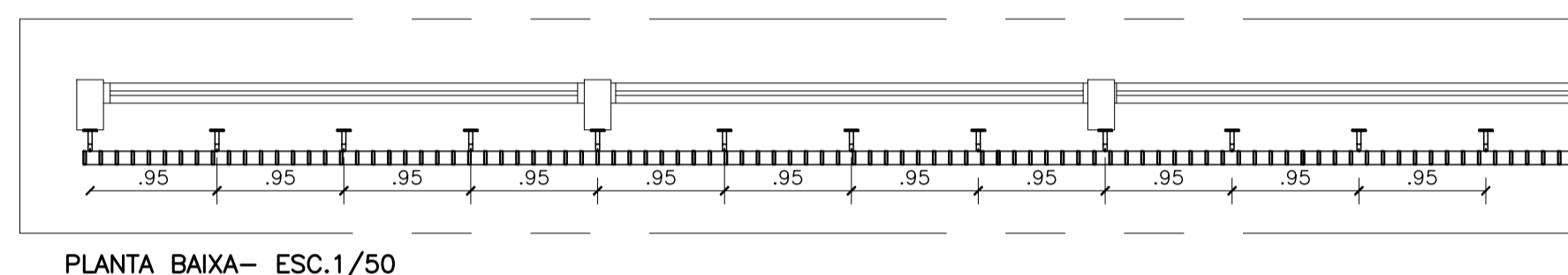

DETALHE ESTRUTURA METALICA - ESC.1/50

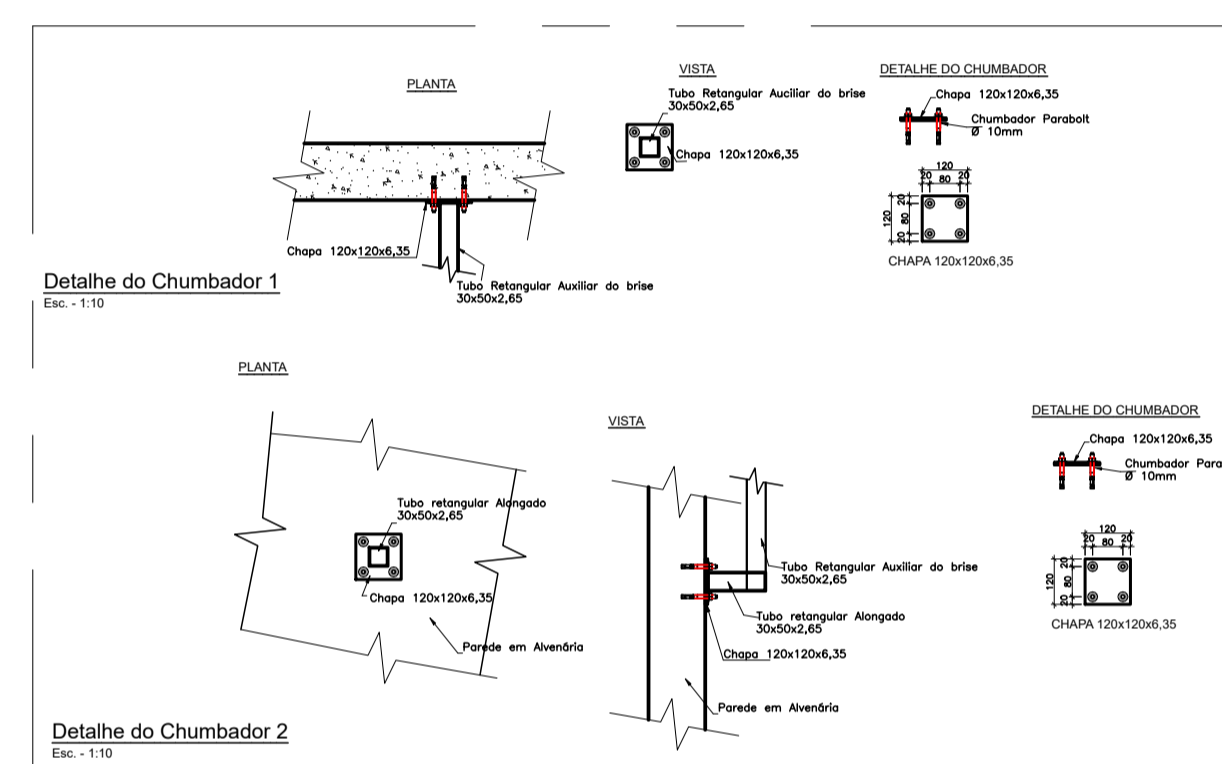
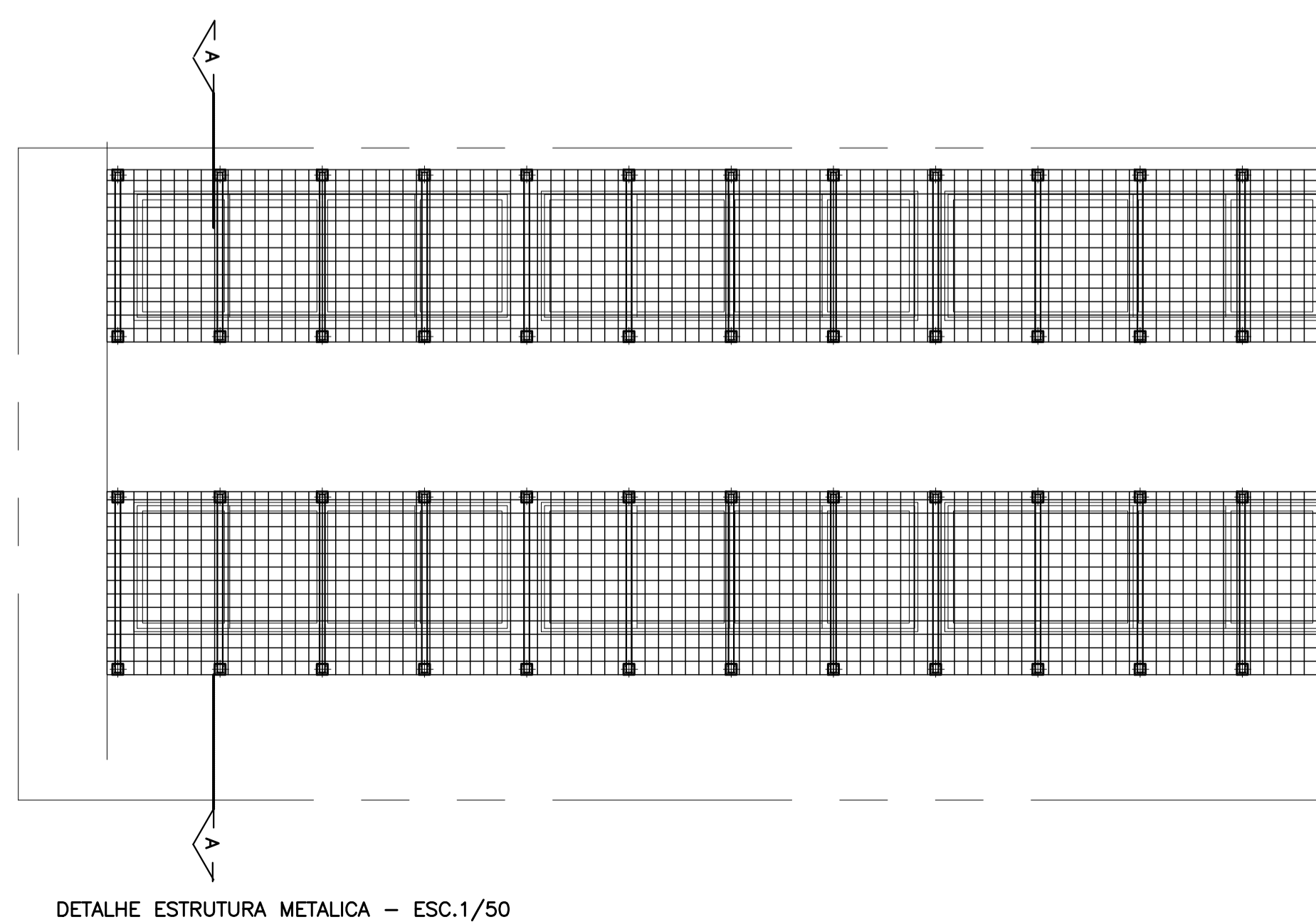

DETALHE DO CHUMBADOR- ESC.1/20

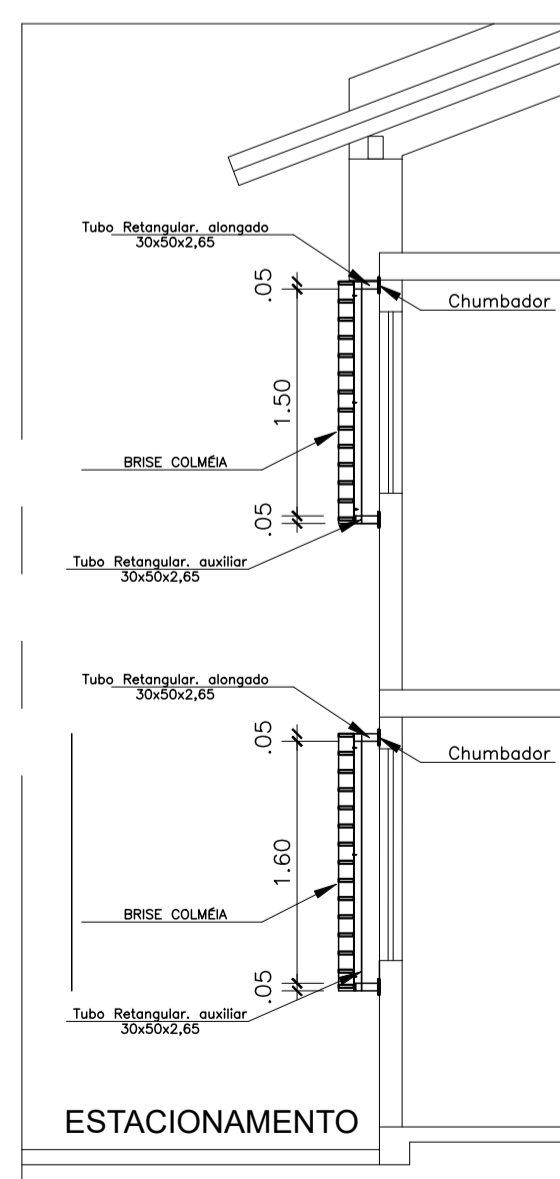

CORTE AA - ESC.1/50

Notas:

- Medidas em metros e milímetros onde indicado
- Materiais:**

Perfis e Chapas - ASTM A36 (fy=250MPa e fu=300MPa)
 Soldas - Eletrodo E6013 3.25
 Brise em Alumínio Pre-Pintado colméia Malha 100x100mm
 Bucha de Nylon nº6
 Parafuso cabeça sextavado aço inox 6.35 x 30mm (1.1 / 4)
 Chumbadores - Mecânico Parabolt 3 / 8" (Ø10mm) comprimento 80mm AÇO ASTM A36 e ou SAE 1020
- Verificar medidas "in loco"
- As cotas dos detalhamentos dos tubos indicam distância entre nós dos eixos
- As ligações entre os elementos da estrutura serão soldadas.
- Esquema de pintura sugerido:**

Temperatura do substrato: até 60 °C
 Tipo de superfície: aço galvanizado
 Preparação da superfície: limpeza de toda a superfície com remoção das rebarbas de solda através de escovação ou jateamento ao metal.
 Sugestão para pintura de proteção:
 Aplicação de pintura, Prime Epóxi, e fundo acabamento em PU Acrílico para Metais.
 (obs.: não utilizar esmalte sintético).
- As cotas prevalecem sobre o desenho

Obs: O Brise metálico deverá ter um afastamento da parede de no mínimo 200 mm ou superior

05			
04			
03			
02			
01			
N.º	DESCRIÇÃO	RESP.	DATA

REVISÃO

 SEDU SECRETARIA DE ESTADO DA EDUCAÇÃO - SEDU	GOVERNO DO ESTADO DO ESPÍRITO SANTO CONSÓRCIO CONTROLTEC SETEC
	GERÊNCIA DE REDE FÍSICA ESCOLAR

TÍTULO: REFORMA EEEFM BENÍCIO GONÇALVES

ENDEREÇO: AVENIDA GABRIEL DA PALHA, S/N, VALE ENCANTADO, VILA VELHA-ES

PRANCHA: ARQUITETURA	PROJETO: ARQUITETÔNICO
SUBSECRETÁRIO ESTADUAL: AURÉLIO MENEQUELLI RIBEIRO	ESCALA: INDICADA UNIDADE: METRO
GERENTE DA GERFE: MARCELO AMORIM GONÇALVES	CREA-BR: 0600542770 VISTO:
COORDENADOR GERAL: ÉRICO DA SILVA GUERRA	CAU-ES: A148723-0 VISTO:
AUTOR PROJETO: FERNANDA S. PLÁCIDO	CAU-ES: VISTO:
CO-AUTOR PROJETO:	CAU-ES: VISTO:
RESPONSÁVEL TÉCNICO:	CREA: VISTO:
ARQUIVO: VIV13-P01-AQ-E-R-01.dwg	DESENHO: FERNANDA BRANDÃO VISTO:

REFERÊNCIA: **DETALHES BRISE**

FORMATO: **A1** OBSERVAÇÕES: DATA: **OUTUBRO/2021** VISTO: REVISÃO: **02**

ASSINATURAS (4)

Documento original assinado eletronicamente, conforme MP 2200-2/2001, art. 10, § 2º, por:

FERNANDA DA SILVA PLÁCIDO

ARQUITETA - CONTROLTEC
GERFE - SEDU - GOVES
assinado em 25/02/2022 16:15:43 -03:00

WILSON RODRIGUES GONÇALVES

COORDENADOR DE PROJETOS - CONTROLTEC
GERFE - SEDU - GOVES
assinado em 25/02/2022 18:27:01 -03:00

GUSTAVO ALMEIDA DE OLIVEIRA CHAVES

COORDENADOR GERAL - CONTROLTEC
GERFE - SEDU - GOVES
assinado em 25/02/2022 16:52:38 -03:00

ERICO DA SILVA GUERRA

COORDENADOR GERAL - CONTROLTEC
GERFE - SEDU - GOVES
assinado em 25/02/2022 17:25:25 -03:00



INFORMAÇÕES DO DOCUMENTO

Documento capturado em 03/03/2022 12:26:53 (HORÁRIO DE BRASÍLIA - UTC-3)
por ANDRÉIA SEGLIA (TEC DE EDIFICACOES - CONTROLTEC - GERFE - SEDU - GOVES)
Valor Legal: ORIGINAL | Natureza: DOCUMENTO NATO-DIGITAL

A disponibilidade do documento pode ser conferida pelo link: <https://e-docs.es.gov.br/d/2022-4PRXDN>